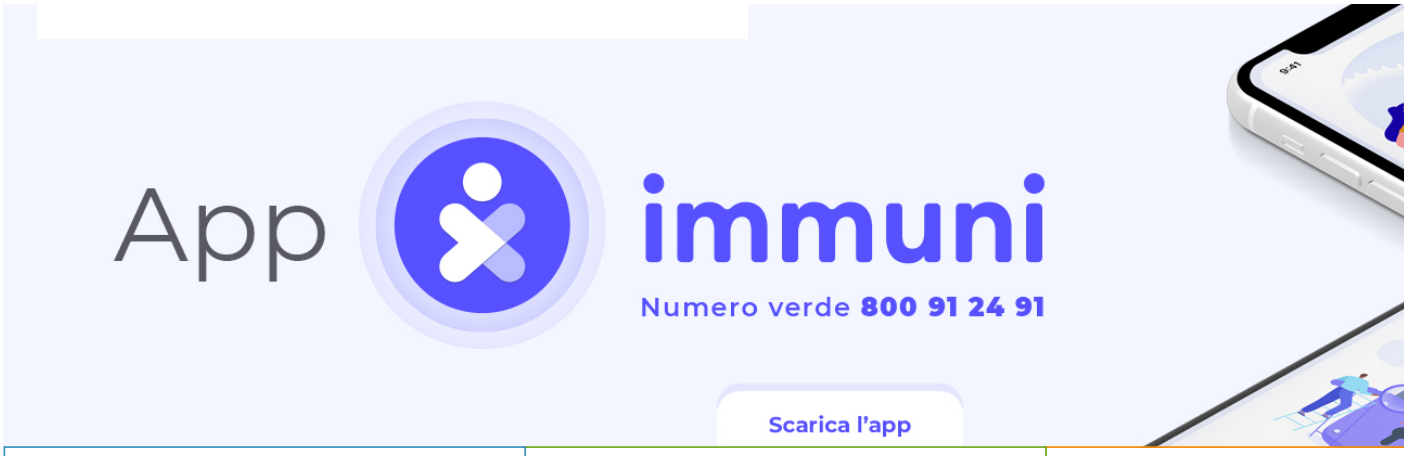

Covid-19, Ministro Speranza firma nuove Ordinanze per contenere

Il Ministro della Salute, **Roberto Speranza**, sulla base dei dati e delle indicazioni della Cabina di Regia del 26 marzo 2021, ha firmato **nuove Ordinanze in vigore** a partire da lunedì **29 marzo prossimo.**

Le Ordinanze dispongono il passaggio in **area rossa** per le Regioni **Calabria, Toscana e Val d'Aosta** e rinnovano le misure per le **Regioni Emilia Romagna, Friuli Venezia Giulia, Lombardia, Marche, Piemonte, Puglia, Veneto e la Provincia autonoma di Trento.**

La Regione **Lazio**, invece, passa in area **arancione** da martedì 30 marzo a **scadenza della vigente Ordinanza**.

I provvedimenti fanno salve eventuali misure più restrittive già adottate sui territori.

Inoltre, per effetto del Decreto Legge del 12 marzo 2021, alle Regioni in **zona gialla** nel periodo **15 marzo-6 aprile 2021** si applicano le **stesse misure** della **zona arancione** e, nei giorni **3, 4 e 5 aprile 2021**, sull'intero **territorio nazionale**, ad eccezione delle Regioni o Province autonome i cui territori si collocano in zona bianca, si applicheranno le misure stabilite per la **zona rossa**.

Complessivamente, quindi, la **ripartizione delle Regioni e Province Autonome**, rispetto alle misure di contenimento, a partire **dal 29 marzo 2021** è la seguente:

- **area rossa**: Calabria, Campania, Emilia Romagna, Friuli Venezia Giulia, Lazio, Lombardia, Marche, Piemonte, Provincia Autonoma di Trento, Puglia, Toscana, Val d'Aosta e Veneto
- **area arancione**: tutte le altre (Regione Lazio dal 30 marzo)

Leggi

- **Ordinanza ministeriale 26 marzo 2021 - Misure urgenti di contenimento e gestione dell'emergenza Covid-19 - Regioni Emilia Romagna, Friuli Venezia Giulia, Lombardia, Marche, Piemonte, Puglia, Veneto e la Provincia autonoma di Trento**
- **Ordinanza ministeriale 26 marzo 2021 - Misure urgenti di contenimento e gestione dell'emergenza Covid-19 - Regioni Calabria, Toscana e Val d'Aosta**

Vedi anche

- **Decreto 30 aprile 2020**

Consulta

- **Monitoraggio settimanale Covid-19, report 15-21 marzo 2021**
- **Faq misure adottate dal Governo**

Consulta le notizie di Nuovo coronavirus, le notizie di Malattie infettive

Vai all' archivio completo delle notizie

Consulta l'area tematica: Nuovo coronavirus, Malattie infettive

Data di pubblicazione: **27 marzo 2021**, ultimo aggiornamento **27 marzo 2021**

associati a questa pagina:

onavirus

Documentazione

Allegati

Ordinanza ministeriale 26 marzo 2021 Emilia Romagna e altre
27/03/2021 - PDF (2.11 Mb)

Ordinanza ministeriale 26 marzo 2021 Calabria Toscana Val d'Aosta
27/03/2021 - PDF (1.83 Mb)

Opuscoli e Poster

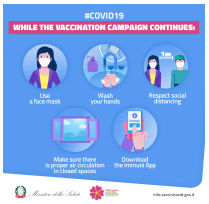

While the vaccination campaign continues

Antibiotico-resistenza: 10 cose da sapere

Abbiamo bisogno di te utilizza gli antibiotici con cura

Rientriamo a scuola in sicurezza

13 settembre, Giornata mondiale per la lotta alla sepsi

Accesso civico
Amministrazione trasparente
Responsabile del potere sostitutivo
Bandi di gara e contratti

Mappa | Note legali | Privacy | Social Media Policy | Responsabile | Redazione | Monitoraggio accessi | Accessibilità | Dichiarazione di Accessibi

Governo italiano
Presidenza del Consiglio dei Ministri
Unione europea